

CIDEF

Centre International
d'Études Françaises



APPRENDRE LE FRANÇAIS à Angers dans le Val de Loire

2020-2021



UCO
UNIVERSITÉ
CATHOLIQUE DE L'OUEST



Campus UCO Angers



LE CENTRE INTERNATIONAL D'ÉTUDES FRANÇAISES

Depuis sa création en 1947, le CIDEF de l'UCO a établi des partenariats avec plus de 180 universités à l'international et propose des formations en langue et en culture françaises aux étudiants et professeurs du monde entier. Il délivre des certifications, des diplômes d'université et prépare aux examens du diplôme d'études en langue française (DELFI) et du diplôme approfondi de langue française (DALF).



60
enseignants



1 200
étudiants



70
nationalités



Mariama Touré, étudiante guinéenne

« Le CIDEF a facilité mon apprentissage du français et cela m'a permis de surmonter mes difficultés. Au CIDEF, je découvre toujours des choses nouvelles et c'est une belle expérience. »

Majd, étudiant irakien

« Je suis très heureux d'être au CIDEF et de rencontrer autant de nationalités. Je peux étudier le français et aussi mieux connaître la culture française. Je passe une année extraordinaire. »



L'UNIVERSITÉ CATHOLIQUE DE L'OUEST

Créée en 1875, l'Université catholique de l'Ouest accueille **11 000 étudiants** chaque année, sur ses **7 campus** du Grand Ouest de la France, dont **6 500 étudiants** sur le campus d'Angers. L'UCO a développé **20 filières de formation** réparties au sein de 6 facultés. Situé dans un parc à 5 minutes du centre-ville, le campus UCO Angers offre un cadre de vie et d'études exceptionnel.



1875 fondation de l'UCO



6 facultés

Droit, économie, gestion • Éducation • Humanités • Sciences • Sciences humaines et sociales • Théologie et sciences religieuses



180 universités partenaires

100 parcours de formation



ANGERS

Au cœur de la Vallée de la Loire, Angers, ville étudiante, est classée au patrimoine mondial de l'UNESCO. Angers fait partie du **top 5 des villes françaises** pour sa qualité de vie. En septembre 2018, elle a été élue « ville la plus attractive de France » par le magazine l'Express.



154 000 habitants



1h30 de Paris en TGV



1h30 de la côte atlantique



Centre ville



Fresque murale



Grand théâtre





ANNÉE UNIVERSITAIRE 2020-2021

COURS PAR NIVEAU DE A1 À C1

COURS	NIVEAUX					
	A1	A2	B1.1	B1.2	B2	C1
LANGUE						
Langue française	9	9	9	6	6	6
Mémoire						1
FRANÇAIS GÉNÉRAL						
Expression orale	3	3	3	3	3	3
Compétences écrites	3	3	3	3	3	3
Compréhension orale	3	3	3	3	3	3
Phonétique	3	3	3	3	3	3
Grammaire		3	3	3	3	3
Expression théâtrale				3	3	3
Traduction anglais-français				3	3	3
FRANÇAIS DE SPÉCIALITÉ						
Français de la mode*		3	3			
Français des affaires*			3	3	3	3
Français du tourisme*				3		
Actualités et médias					3	3
Français sur objectif universitaire					3	3
CULTURE						
Culture et découvertes			3	3		
Étude socioculturelle			3	3		
Histoire de France			3	3	3	3
Histoire de l'art			3	3	3	3
Littérature				3	3	3
Histoire de la musique					3	3
Philosophie					3	3
Vie politique					3	3
Théologie					3	3

Cours en nombre d'heures

Facultatifs | **Obligatoires** | **Printemps uniquement**

A1 = initiation | A2 = élémentaire

B1.1 = moyen 1^{er} degré | B1.2 = moyen 2^e degré | B2 = moyen 3^e degré

C1 = supérieur

* Prépare aussi aux examens de la CCI

DIPLÔME D'UNIVERSITÉ LANGUE FRANÇAISE ET CULTURES FRANCOPHONES

- Niveau d'entrée** : baccalauréat ou équivalent
- Niveaux proposés** : A1 (initiation) à C1 (supérieur)
- Durée** : un trimestre minimum
- Rythme** : 21h de cours par semaine
- Validation** : contrôle continu et examen final

Cours

Variables selon le niveau : de A1 à C1 (voir tableau ci-contre).
Selon les résultats, un DU est délivré après chaque période de cours (trimestre, semestre) suivie dans son intégralité.

[TRIMESTRE ET SEMESTRE D'AUTOMNE]

Accueil à la gare mardi 29 septembre de 10h30 à 19h

Test de classement mercredi 30 septembre à 9h30

Début des cours lundi 5 octobre

Fin du trimestre samedi 19 décembre

Fin du semestre samedi 30 janvier

[SEMESTRE DE PRINTEMPS]

Accueil à la gare mardi 2 février de 10h30 à 19h

Test de classement mercredi 3 février à 9h30

Début des cours lundi 8 février

Fin du semestre samedi 5 juin

[COÛTS]

1 semaine : nous consulter

1 trimestre : 2 530 € (+ frais de dossier : 60 €)

1 semestre : 3 219 € (+ frais de dossier : 60 €)

1 année : 5 630 € (+ frais de dossier : 100 €)

Acompte : 350 €

Matériel pédagogique : environ 60 € par période

Réduction de 5% applicable aux étudiants ayant suivi la période précédente dans son intégralité.

À NOTER

Toute période commencée est due en totalité.
Acompte et frais de dossier non remboursables.

[NOUVEAU]

DIPLÔME D'UNIVERSITÉ ANNÉE PRÉPARATOIRE AUX ÉTUDES UNIVERSITAIRES

 **Niveau d'entrée :** C1 en français ou B2 sur dossier et test de niveau + baccalauréat ou équivalent dans le pays d'origine

 **Période :** du 29 septembre 2020 au 5 juin 2021

 **Durée :** 2 semestres

 **Rythme :** 21h de cours par semaine

 **Validation :** contrôle continu et examen terminal

Cours

- **Tronc commun**
expression écrite et orale | méthodologie du travail universitaire | tutorat et aide au projet universitaire et professionnel
- **Parcours sciences**
mathématiques (algèbre, probabilités, statistique...) | sciences de la vie, chimie
- **Parcours sciences humaines et sociales**
environnement culturel, économique et social | contexte institutionnel et historique (vie politique française, dynamiques géographiques mondiales, histoire de France) | 2 options au choix parmi : éducation comme fait social, théologie, institutions politiques et judiciaires, histoire de l'art, information et communication, sociologie

[COÛTS]

1 année : 5 280 € (dont frais de dossier 100 €)

Acompte : 350 €

À NOTER

Toute période commencée est due en totalité.
Acompte et frais de dossier non remboursables.

CERTIFICATIONS, DIPLÔMES ET PRÉPARATIONS AUX EXAMENS

LE CIDEF EST UN CENTRE D'EXAMEN ET DE PRÉPARATION POUR LES DIPLÔMES de français professionnel de la Chambre de commerce de Paris

- Diplôme français professionnel tourisme et hôtellerie (DFPTH - B1)
- Diplôme français professionnel des affaires (B1, B2, C1)

LE CIDEF EST UN CENTRE D'EXAMEN POUR LES CERTIFICATIONS

test de connaissance du français délivrées par le Centre international d'études pédagogiques du Ministère français de l'Éducation nationale.

- Test de connaissance du français pour l'accès à la nationalité française (TCF ANF)
- Test de connaissance du français tout public (TCF TP)
- Test de connaissance du français pour carte résident (TCF CR)

LE CIDEF PRÉPARE AUX EXAMENS

- Diplôme d'études en langue française (DEL F)
- Diplôme approfondi de langue française (DALF)

Le DELF et le DALF sont les seuls diplômes de français langue étrangère délivrés par le Ministère français de l'Éducation nationale.

Ils sont valables à vie et bénéficient d'une reconnaissance internationale.





ÉTÉ 2020



Niveau : A1 (initiation) à C1 (supérieur)



Période : juillet, août, septembre



Durée : 1 à 12 semaines



Rythme : 20h par semaine soit 80h par mois



Cours : langue, expression orale, compréhension orale, culture et patrimoine, civilisation



Certificat préparé : certificat de langue et culture françaises



Activités culturelles et excursions (voir page 7)

[JUILLET 2020]

Accueil à la gare lundi 29 juin de 10h30 à 19h

Test de classement mardi 30 juin à 9h30

Début des cours mercredi 1^{er} juillet

Fin des cours samedi 25 juillet

[AOÛT 2020]

Accueil à la gare lundi 3 août de 10h30 à 19h

Test de classement mardi 4 août à 9h30

Début des cours mercredi 5 août

Fin des cours samedi 29 août

[SEPTEMBRE 2020]

Accueil à la gare lundi 31 août de 10h30 à 19h

Test de classement mardi 1^{er} septembre à 9h30

Début des cours mercredi 2 septembre

Fin des cours samedi 26 septembre

[COÛTS]

1 semaine : nous consulter

1 mois : 1 417 € (+ frais de dossier : 30 €)

Acompte : 350 €

Matériel pédagogique : environ 30 € par mois

Réduction de 5% applicable aux étudiants ayant suivi la période précédente dans son intégralité.



À NOTER

Toute période commencée est due en totalité.

Acompte et frais de dossier non remboursables.

ACTIVITÉS CULTURELLES ET EXCURSIONS

Les activités culturelles et les excursions sont proposées toute l'année, dans tous les programmes de formation.

Activités culturelles | inscription sur place | tarifs variables selon les activités

Cours de cuisine, atelier de dégustation vins et fromages, visite des châteaux d'Angers et de Brissac, musées d'Angers, musée Cointreau, chocolaterie, marché Lafayette, balade en gabare, etc.

Excursions | inscription sur place | tarifs : 70 € pour 1 excursion et 340 € pour 5 excursions | prévoir un pique-nique

Le Mont-Saint-Michel et Saint-Malo, les châteaux de la Loire, le château de Versailles, le Golfe du Morbihan, les plages du débarquement en Normandie, Giverny et le musée Monet, l'Anjou troglodytique, la Cinéscénie du Puy du Fou, etc.

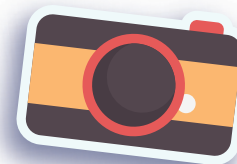

Château de Chenonceau

LE BUREAU DES ÉCHANGES CULTURELS

Le BEC propose des rencontres avec des étudiants français, des moments de convivialité avec des familles angevines qui souhaitent faire découvrir leur vie et leur culture, ainsi que des activités culturelles et sportives :

- soirées internationales
- parrainages entre étudiants français et étudiants internationaux
- animation de journées internationales dans les écoles du département
- mise en contact avec les associations de l'UCO (sports, humanitaire, culture...)
- publication de petites annonces : baby-sitting, échanges culturels et linguistiques, cours de conversation...



Atelier de cuisine



Château de Versailles



Village troglodytique



Le Mont-Saint-Michel



COURS À LA CARTE

À tout moment de l'année, un programme personnalisé peut être mis en place pour un groupe.

COURS AU CHOIX

- Programmes courts : de 1 à plusieurs semaines
- Rythme variable : de 1 à 6h de cours par jour
- Contenu des cours
 - perfectionner des compétences : compréhension orale, compréhension écrite, production orale, production écrite...
 - travailler la langue : grammaire, lexique, phonétique...
 - découvrir la culture : histoire de l'art, histoire de France, littérature, étude socioculturelle...
 - approfondir un thème spécifique : le théâtre, la chanson, l'immigration...

SERVICES

- Logement
- Restauration
- Activités culturelles locales et régionales à la demi-journée
- Excursions à la journée
- Visites d'entreprises



COURS POUR ENSEIGNANTS ET FUTURS ENSEIGNANTS DE FLE

À tout moment de l'année, un programme personnalisé peut être mis en place pour **un ou plusieurs enseignant(s)**.

FORMATION LINGUISTIQUE

En présentiel

 **Période** : toute l'année

 **Durée** : de 1 à plusieurs semaines

 **Cours** : voir tableau page 4

 **Attestation de suivi de formation**

FORMATION PÉDAGOGIQUE

En partenariat avec les éditions Didier



À distance

 **Période** : toute l'année (sur calendrier)

 **Durée** : 5 semaines par module

 **Modules** : construire une séance de cours | créer une dynamique d'apprentissage | enseigner la grammaire | enseigner la phonétique...

 **Certificat de suivi de formation** : 90 €

 **Certificat de compétences** : 140 €

FORMATION HYBRIDE

Possibilité de suivre :

- une formation linguistique en présentiel + une formation pédagogique à distance
- une formation pédagogique à distance + une formation pédagogique dans votre établissement

À tout moment de l'année, un formateur peut venir dans votre établissement ou votre institution pour assurer une formation pédagogique.

DU Outils et pratiques pédagogiques

[NOUVEAU]



Niveau d'entrée : B2



Période : toute l'année



Durée : 140h de cours (7 modules) + 100h de stage ou d'expérience professionnelle



Rythme : 20h par module



Validation : contrôle continu + 100h de pratique

Cours

8 modules proposés dont 7 à valider pour l'obtention du DU
construire une séance de cours | créer une dynamique d'apprentissage | enseigner la grammaire | s'approprier des stratégies d'apprentissage | apprendre à évaluer | enseigner la phonétique | 2 options au choix parmi : enseigner le français sur objectif(s) spécifique(s) ou jouer en classe de langue

[COÛTS]

7 modules : 1 550 € (+ frais de dossier 100 €)

Acompte : 350 €



À NOTER

Toute période commencée est due en totalité.
Acompte et frais de dossier non remboursables.





LOGEMENT ET RESTAURATION

Les tarifs ci-dessous :

- incluent les déjeuners et dîners du week-end, du soir de l'arrivée jusqu'au déjeuner de départ
- n'incluent pas les déjeuners des excursions du week-end, ni les petits déjeuners du week-end sur le campus

Autres formules possibles sur demande auprès du CIDEF : logement seul (appartement) et/ou restauration seule



À NOTER

Assurance logement avec responsabilité civile obligatoire (entre 25 et 45 €), inscription au CIDEF



[ÉTÉ 2020]



Chambre chez l'habitant et restauration

Option 1 | + 3 repas par jour sur le campus

En juillet et août : une semaine..... 309 €
un mois 1 183 €

Option 2 | + déjeuner sur le campus

En juillet, août et septembre : une semaine..... 211 €
un mois 781 €

Option 3 | + petit déjeuner et dîner chez l'habitant + déjeuner sur le campus

En juillet, août et septembre : une semaine..... 288 €
un mois 1 098 €



Chambre en foyer et restauration

Option 1 | + 3 repas par jour sur le campus

En juillet et août : une semaine..... 327 €
un mois 1 309 €

Option 2 | + déjeuner sur le campus

En juillet et août : une semaine..... 240 €
un mois 964 €

À noter : pour septembre un devis est élaboré en fonction des disponibilités

[ANNÉE UNIVERSITAIRE 2020/2021]



Chambre chez l'habitant et restauration

Option 1 | + accès à la cuisine

Un trimestre [octobre à décembre]..... 1 137 €

Semestre d'automne [octobre à janvier].... 1 501 €

Semestre de printemps [février à juin]..... 1 592 €

Option 2 | + accès à la cuisine + petit déjeuner + 3 dîners par semaine

Un trimestre [octobre à décembre]..... 1 710 €

Semestre d'automne [octobre à janvier].... 2 264 €

Semestre de printemps [février à juin]..... 2 403 €



INSCRIPTION ET MODALITÉS

PROCÉDURE D'ADMISSION

➔ SUR LE SITE DU CIDEF

Inscription en ligne sur www.cidef.uco.fr

➔ À L'AIDE DU BULLETIN D'INSCRIPTION EN LIGNE

- 1 - Remplir, signer et renvoyer le bulletin d'inscription (bulletin à signer par le tuteur si l'étudiant est mineur).
- 2 - Fournir un certificat de fin d'études secondaires ou d'inscription dans une université du pays d'origine.
- 3 - Verser un acompte de 350 € et les frais de dossier relatifs à la période d'inscription. L'acompte sera déduit des frais de scolarité*.
- 4 - Verser un acompte de 350 € si réservation d'un logement chez l'habitant. L'acompte sera déduit des frais de logement*.
- 5 - Joindre une photocopie du passeport.

À réception de ces documents et du paiement, un certificat officiel de préinscription sera envoyé.

➔ CONDITIONS

- avoir 18 ans et plus ou être accompagné d'un responsable légal, pendant toute la durée du séjour.
 - être titulaire d'un diplôme de fin d'études secondaires
 - possibilité d'arriver à tout moment (sauf les étudiants de niveau débutant qui doivent arriver en début de session).
- Toute période commencée est due en totalité.

Frais d'annulation

Les frais de dossier et les acomptes (350 € pour la scolarité et 350 € pour le logement) ne sont pas remboursables en cas d'annulation.

- * - paiement par mandat international, chèque bancaire payable sur une banque française ou virement bancaire.
- les frais bancaires sont à la charge de l'étudiant.
- le solde doit être intégralement payé à la fin de la 1^{ère} semaine de cours.

FORMALITÉS

Les formalités administratives nécessaires à l'entrée en France doivent être prises en charge par l'étudiant.

➔ VISA ET TITRE DE SÉJOUR

La procédure OFII est obligatoire selon le visa obtenu (<https://administration-etrangers-en-france.interieur.gouv.fr>).

Pour tout renouvellement de titre de séjour, la totalité des frais de scolarité et des frais de dossier sera demandée avant délivrance du certificat de scolarité.

➔ ASSURANCES

Adhésion obligatoire à trois assurances :

- assurance **santé** française, gratuite. L'adhésion peut se faire une fois arrivé en France, via un formulaire à compléter en ligne : etudiant-etranger.ameli.fr
- assurance **responsabilité civile**, payante.
- assurance **logement**, payante.



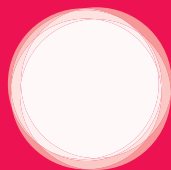

UCO

UNIVERSITÉ
CATHOLIQUE DE L'OUEST

CIDEF

Centre International
d'Études Françaises

UNIVERSITÉ CATHOLIQUE DE L'OUEST

Centre international d'études françaises | cidef@uco.fr | 33 (0)2 41 81 66 30

3 place André Leroy - BP 10808 - 49008 Angers cedex 01 - FRANCE

cidef.uco.fr

